KIZILMASKE

Sayı:141 HAFTALIK GENÇLİK MECMUASI 250 KURUŞ

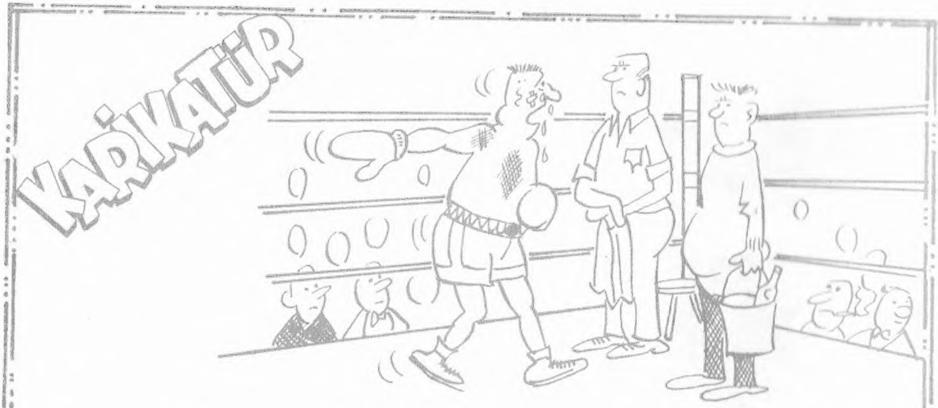

— HAKEM TARAF TUTUYOR DEMEMİŞ MİYDİM ? SON YUMRUĞU O PATLATTI..!

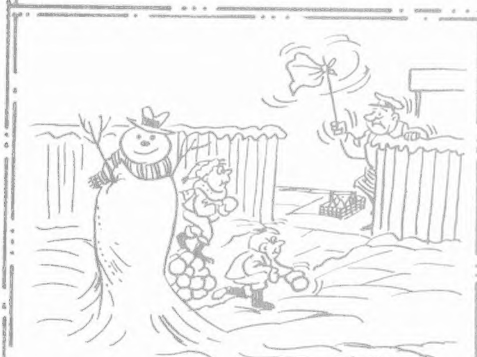

YAZISIZ

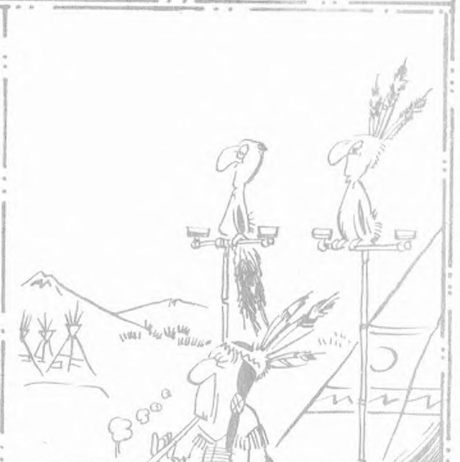

ÖZENTİ...

— DOĞRUSU İSTİKBALİ PEK PARLAK... BAKSANA, BİBERONU NASIL ALIYOR..!

CIHAN MATBAACILIK KOLL. ŞTİ. ☎ 27 34 45 - 26 73 14 İSTANBUL

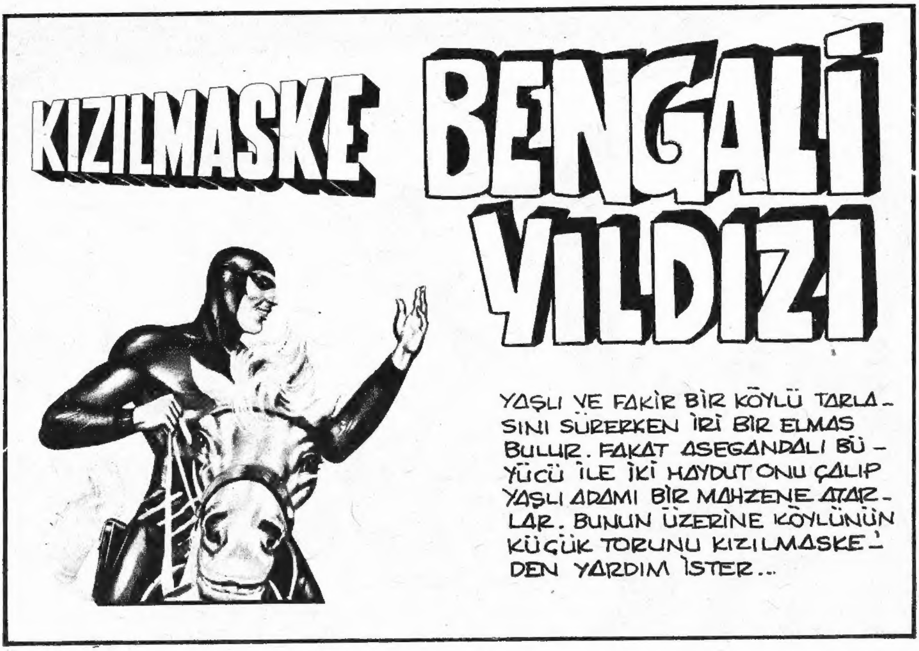

© Copyright Opera Mundi - K.F.S.

AMA KÖTÜ ADAMLAR PEŞİMİZİ BIRAKMADILAR...
ÖLDÜ MÜ ?
ANCAK BİR İKİ GÜN YAŞAR...
" SONRA DA ONU MAH - ZENE ATIP ÖLÜME TERKETTİLER.!. "
REMA ! ORMANA GİT FANTOM'U BUL... BİZE YAL - NIZ O YARDIM EDEBİLİR...
" DEDEMİN SÖYLEDİĞİNİ YAPTIM VE KAÇTIM. BİR ARA BÜYÜCÜ BENİ YAKALAMAK İSTEDİ.!.
BEN DE SENİ ARIYORDUM, KÜÇÜK !..
HAYIR !

" ELİNDEN KURTULUP SAKLANDIM .. O DA ORMANIN DERİNLİKLERİNE GİR-MEYE CESARET EDEMEYİP DÖNDÜ .."
NEREYE GİTTİ BU BACAK - SIZ ?
DEDEMİN ELMASINI ÇALAN KÖTÜ ADAMLARDAN BİRİ DE BÜYÜ - CÜYDÜ ...
ZAVALLI REMA, GERÇEK - TEN BAŞINDAN KÖTÜ ŞEYLER GEÇMİŞ... AMA ÜZÜLME DEDENİ BULA - CAĞIZ...
ARTIK AĞLAMAYACA - ĞIM. OH! ATA BİNMEK NE KADAR EĞLENCELİY - MİŞ ...

BİR SÜRE SONRA...
TALİHSİZ YAVRUM BENİM! ACABA BÜYÜCÜ BİR KÖTÜLÜK YAPTI MI ONA? KEŞKE O LANETLİ ELMASI HİÇ BULMASAYDIM...
BİR DIŞARI ÇIKABİLSEM. ONU BULMAM LÂZIM.. ÇIKARIN BENİ BURADAN!.. OH... KİMSE DUYMUYOR Kİ BENİ...
PSSST...
REMA!..
DEDECİĞİM...
FALK & BARRY 1/6

YAVRUM SENİN İÇİN ÇOK KORKTUM. NE OLDU? BÜYÜCÜ NEREDE?
BİLMİYORUM DEDE AMA BEN İYİYİM...
HER ŞEY DÜZELECEK ARTIK. BAK YANIMDA BİR DOST GETİRDİM...
BANA SÖYLEDİKLERİNİ YAPTIM! ONU ÇAĞIRDIM... O DA GELDİ...
NASIL-SINIZ?
FALK & BARRY 1/7
FANTOM!..

SENİ EVE GÖTÜR-
MEYE GELDİK...
NASIL OLUR?.. KAPI KİLİT-
Lİ... DIŞARI ÇIKAMAM Kİ...
KAPIYA
GEREK YOK...
CRACK
... BURADAN
ÇIKARSIN!
!
İŞTE
KURTULDUN!..

TARLANIZDA ELMAS BULDUĞUNUZ DOĞRU MU ?
ELBETTE! HEM DE BU BÜYÜKLÜKTE!! FAKAT MOLO, NİCK VE BÜYÜCÜ ÇALDILAR ONU BENDEN!..
KENTE SATMAYA GÖTÜRDÜLER...
MM.. KENT BÜYÜK BİR YER! NEREDE OLABİLECEKLERİ HAKKINDA BİR FİKRİN VAR MI ?
BEN ONLARIN "MAVİ EJDERHA'DA BULUŞALIM" DEDİKLERİNİ DUYMUŞTUM...
ÇOK AKILLI BİR KIZSIN SEN REMA. BENİM DE BİLMEK İSTEDİĞİM BUYDU!..
?

İŞTE EVİMİZ BURASI! FAKAT BÜYÜCÜNÜN BİZİ BULMASINDAN KORKUYORUZ...
MERAK ETMEYİN!.. POLİS SİZİ KORUYACAK...
HOŞÇAKAL CESUR REMA... DEDENE İYİ BAK, OLUR MU ?
TABİİ... BAKARIM!..
DEDECİĞİM NASIL BULACAK ONLARI?.
BİLMİYORUM YAVRUM. AMA O NE YAPACAĞINI BİLİR!..

KARAKOL O GECE, SAKİN GEÇEN DAKİKALARDAN SONRA...
ZZZ
ARANIYOR
ZZZZZ
ZZZ ZZZZ
RİNGGG
... BİRDEN ÇALAN ZİLİN SESİYLE HAREKETLENDİ...
!!
FANTOM!..
UMARIM ÖNEMLİ TOPLAN - TINIZI KESMEDİM...

SENİ GÖRDÜĞÜME SEVİNDİM FANTOM.. BUNU NEYE BORÇLU-YUZ?..
FALK & BARRY 1/13
ÇİFTÇİ ROGO BÜYÜK BİR ELMAS BULMUŞ.!.
DOĞRU MU BU.? BİZE SÖYLEMİŞTİ AMA İNANMADIK.
DOĞRU !.. MOLO VE NİCK ADINDAKİ ŞAHISLARI TANIYOR MUSUN ?
EVET TANIRIM. BİRİ ZEN-Cİ, BİRİ BEYAZDIR. AMA PEK SAĞ-LAM ADAMLAR DEĞİLLERDİR...
BU İKİ ADAM BÜYÜCÜNÜN YARDIMIYLA ROGO'NUN ELMA-SINI ÇALDILAR..
BÜYÜCÜNÜN MÜ ?
!!

İŞTE BU ÇOK KÖTÜ... ONU HIRSIZLIKLA SUÇLA_YAMAYIZ. OLDUKÇA NÜ_FUZLU BİRİDİR! GERÇEK KANIT BULMA_LIYIZ!..
ŞİMDİLİK SADECE KÜÇÜK BİR KIZIN TANIKLIĞINA GÜVE_NEBİLİRİZ. AMA EN KISA ZAMANDA HER ŞEYİ İS_PAT EDECEĞİM...
O ZAMANA KADAR DA ROGO VE TORUNUNUN BÜYÜCÜ_DEN KORUNMASI GEREK!..
BÜYÜCÜDEN Mİ ? ŞEY... PEKİ...
GİTTİ!..
?!
FANTOM GELDİĞİ GİBİ ANİDEN KAYBOLMUŞTU...

O SIRADA KENTTE...
BÜYÜCÜYLE BURADA BULUŞACAĞIZ NİCK...
MAVİ EJDERHA
NE DİYORUM BİLİYOR MUSUN MOLO ? ŞU VAHŞİYİ SAF DIŞI EDERSEK TÜM PARA İKİMİZE KALIR!..
ÇILDIRDIN MI SEN ? ONLAR ÇOK GÜÇLÜDÜR! HİÇ ŞAKAYA GELMEZ-LER!..
UFF! HÂLÂ BU SAÇ-MA ORMAN MASALLA-RINA İNANIYOR MUSUN ?
MASAL HA ? DİNLE ASLANIM, EĞER SENİ LÂNETLEYECEK OLURSA BU ÖLÜ-MÜN DEMEKTİR. HEY!.. BAK, İŞTE, GELİYOR...!
TAMAM..TAMAM ANLADIK...
AMA ENİNDE SONUNDA ŞU İKİ ORMAN ADAMINDAN KURTULUP ELMA-SA TEK BAŞIMA SAHİP OLACAĞIM.

ORMANDA: "KIZILMASKE KİMİ ZAMAN ORMANDAN AYRILIP..."
KAHRAMANA İYİ BAK!..
ELBETTE ÖLÜMSÜZ RUH!..
"ŞEHRE İNEREK SOKAKLARDA"...
"...BİR KENTLİ GİBİ DOLAŞIR" DERLER. İŞTE YİNE ÖYLE OLMUŞTU...
MAVİ EJDERHA
FALK & BARRY 1/16
ELMAS HIRSIZLARINI ARAMAYA BURADAN BAŞLAYACAĞIZ, ŞEYTAN...

UFAKLIĞIN IŞINI BITIRDIN Mİ ?
MERAK ETME! O IŞİ ORMAN KEDİLERİ HALLETTİ...
YA İHTİYAR RO-GO NE OLDU ACABA ?
O DA BODRUMDA ŞİMDİYE KADAR ÖLMÜŞTÜR.. TAŞ NEREDE ?
EMİN BİR YERDE, BÜYÜCÜ..
ŞŞŞT.. BANA KALIRSA BU MESELEYİ BURADA KONUŞ-MAYALIM...
EN İYİSİ GİDİP SAKİN BİR YER BULALIM...
MAVİ EJDERHA

KÜÇÜK REMA HIRSIZLARIN BURADA BULUŞACAKLARINI SÖYLEMİŞTİ -
HEY AHBAP... HAYVANLARIN İÇERİ GİRMESİ YASAKTIR. KÖPEĞİ DIŞARI BIRAK.
O, KÖPEK DEĞİL KURTTUR !..
KÖPEK VEYA KURT, FARKETMEZ... DEDİĞİMİ YAP !..
PEKÂLÂ MADEM ONU İÇERİ SOKMAK İSTEMİYORSUN AL ÖYLEYSE KENDİN ÇIKART !..
UH.. YETER.. ÇEK ŞUNU !..
FALK & BARRY 1/19
GRRR...
TAMAM.. BURAYA GEL ŞEYTAN !

TAŞ ŞU ANDA GÜVENİLİR BİR YERDE. YALNIZ BİR UZMAN BULUP ONU İNCELETMELİYİZ..
SELÂM NİCK!.
HAKLISIN.. KIYMETLİ OLUP OLMADIĞINI ÖĞRENMELİYİZ..
ZATEN BİLİYORUZ. AMA YİNE DE SİZ BİLİRSİNİZ!.
SELÂM, BAY WONG!.
HAYDİ GİDELİM ARTIK... KİMSE BİZİ DUYMAMALI!.
FALK & BARRY 1/20

NICK VE MOLO ADINDA İKİ ADAMI ARIYORUM...
AYNA-SIZ MISIN ?
HAYIR!
BAY WONG'A SOR, PATRON ODUR. HERKESİ TA-NIR.. BURAYA KONUŞMAK İÇİN Mİ GELDİN, YOKSA İÇMEK İÇİN Mİ ?
BİR BARDAK SÜT İÇE-RİM.. ARKADAŞIMA DA BİR KAP SU VER!..
DALGA MI GEÇİYORSUN? BURASI MEYHANE!..

SÜT SATMIYORUZ, AYRICA KÖPEKLERE DE SERVİS YAPMIYORUZ, TAMAM MI?
MM-DUYDUN MU ŞEYTAN, BARMEN NELER SÖYLÜYOR?!.
HAYDİ KÖPEK OLDUĞUNU ONUN YÜZÜNE KARŞI SÖYLE!..
UH.. ŞEY.. DAHA ÇOK KURTA BENZİYOR...
İYİ BİLDİN AHBAP, ÖYLEDİR! ŞİMDİ SÜT VE SU GELİYOR MU?!
?
EVET.. DERHAL BEYİM!..

BAY WONG SİZ MİSİNİZ ? NİCK VE MOLO ADLI ADAMLARI ARIYORUM . BARMEN SİZİN TANIDIĞINIZI SÖYLEDİ ...
SALONUMDA HAYVAN İSTEMİYORUM !..
ÖYLE Mİ ? ŞU KALABALIĞA BAKINCA BURADAKİ TEK HAYVANIN O OLMADIĞINI GÖRÜYORUM ...
ÇIKAR ŞU PİS MAHLUĞU BURADAN ... SEN DE DEFOL !..
ÖNCE SORUMA CEVAP VER SONRA GİDERİZ !.
HEY JACK ! ÇABUK , YETİŞ ! DIŞARI !..
?

GELDİM PATRON! NE OLDU? BİR DURUM MU VAR?
ŞU ADAMI DER-HAL DIŞARI AT... KÖPEĞİNİ DE!..
SANA BİR SORU SORDUM.. HAYDİ KONUŞ!..
FEDAİ KIZILMASKE'Yİ ÇEK-MEK İSTEDİYSE DE YERİNDEN BİLE KIMILDATAMADI...
DUYDUN MU? ÇIK DIŞARI!. UHH..
DEFOL, YOKSA BU CANA-VARIN BEYNİNİ DAĞITI-RIM!..

AGIR OL
BAKALIM !..

FAZLA İLERİ GİTTİN !..
WHAM!

VAY CANINA ! BİR YUMRUKTA İŞİNİ BİTİRDİ !.
SANIRIM YENİ BİR FEDAİYE İHTİYACINIZ OLACAK BAY WONG !.
ONUN YERİNE SİZİ ALIYORUM.

BEN BURADA İŞ DEĞİL, MOLO VE NICK ADLI ADAMLARI ARIYORUM ...
O SERSERİLERLE BİR SAMİMİYETİM YOK. AZ EVVEL ÇIKTILAR BURADAN ...
ŞİMDİ SÖYLE BAKALIM.. KIYMETLİ BİR MÜCEVHER SATACAK OLSAN NEREYE GİDERDİN ?
BURADA TEK DÜRÜST KUYUMCU "FONG" DUR.. KAYINBİRADERİM OLUR!
O SIRADA FONG'UN DÜKKÂNINDA..
ÇOK KIYMETLİ BU... GÖRDÜKLERİMİN EN BÜYÜĞÜ !..
DEMEK SAHİCİ !..
NE KADAR EDER ?
!
RARE
GEMS

EĞER YONTULURSA KIYMETİ DAHA DA ARTAR !..
PEKİ BU HALİY-LE NE VERİRSİN ?
BU HALİYLE Mİ ? O KA-DAR PARAM YOK BENİM.
PEKİ... NE KADAR VAR ?
SADECE BEŞ BİN, İŞTE BURADA. AMA ONUN BİR KIRINTISI BİLE BUNDAN FAZLA EDER !..
?
!
İYİ... O ZAMAN BİZ DE BEŞ BİNİ ALI-RIZ, TABİİ TAŞI DA !..

NİCK... YAPMA!.
GİDE-LİM BU-RADAN!.
UH...

BİRİ BU TARAFA GELİYOR...YANINDA DA KÖPEK VAR!.
ARKA KAPI-DAN ÇIKALIM O ZAMAN!..

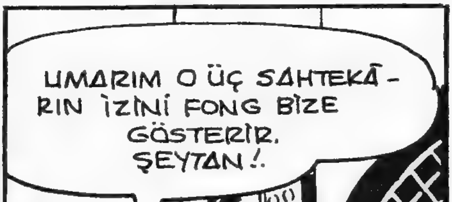
UMARIM O ÜÇ SAHTEKÂ-RIN İZİNİ FONG BİZE GÖSTERİR. ŞEYTAN!.
RARE GEMS

AMA FANTOM DÜKKÂNA GİRDİĞİNDE FONG'U YERDE YATAR BİR DURUMDA BULDU...
RARE GEMS
ÜÇ KİŞİYDİLER. BÜYÜK BİR ELMASLARI VARDI. PARAMI ÇALIP KAFAMA VURDULAR...
BAY WONG, SİZ MİSİNİZ ? KAYINBİRADERİNİZ AZ EVVEL SOYULDU ... ŞİMDİ YARALI ... HEMEN GELİN!..
!
ALÇAKLAR! HER GİTTİKLERİ YERDE BİR SUÇ İŞLİYORLAR!.

BURADAN ÜÇ KİŞİNİN GEÇTİ-ĞİNİ GÖRDÜNÜZ MÜ ?
EVET.. ŞU YÖNE GİTTİLER !
O HERİFİ SOYMAKLA APTALLIK ETTİN NİCK... POLİS PEŞİMİZE DÜŞECEK ŞİMDİ !..
NİYE ÖYLE DİYORSUN MOLO ? İNSANIN DAİMA BO-ZUK PARAYA İHTİYACI VARDIR.
...AMA BENİM SANA İHTİYACIM YOK ARTIK !..
!
AH !..

MOLO!
BÖYLECE İKİ-MİZ YALNIZ KAL-DIK!..
ŞİMDİ SÖYLE BAKALIM BÜYÜCÜ.. BENİMLE BERABER MİSİN, DEĞİL MİSİN?
SENİNLEYİM NICK!..
ELİNDE SİLÂH VAR-KEN BAŞKA NE CEVAP VEREBİLİRİM Kİ?!.
GÜZEL.. O HALDE.. ŞİMDİ ELMASI DAHA FAZLA PARA VEREBİLECEK BİRİNE GÖTÜRMELİYİZ...
MOLO'NUN BAHSETTİĞİ ADAM KİMDİ?
PRENS AJİZ.. OTURDUĞU ADA FAZLA UZAK DEĞİL...

TEKNENİ ÖDÜNÇ ALABİLİR MİYİZ AHBAP ?
AH !
ELİN OLDUKÇA ÇABUK NİCK !..
AZ SONRA..
HAV ! HAV !.
NE OLDU ŞEYTAN ?..
BİR ADAM !.. SAKIN ÜÇ HAYDUTTAN BİRİ OLMASIN ?

NEYSE...HÂLÂ YAŞIYOR...
MOLO BU!..
ORTAKLARIN NEREYE GİTTİ-LER MOLO.?
PRENS... AJİZ'E...

BU SIRADA AZ İLERİDE...
UH.. SUSADIM... TER BASTI .. DAHA ÇOK VAR MI BU ADAYA ?
FAZLA DEĞİL.. AL, BU SENİ SE - RİNLETİR...
AH.. GÜZEL...
VERDİĞİN İÇKİ İÇİN TEŞEKKÜRLER BÜYÜCÜ..
AMA ARTIK SANA DA İHTİYACIM KAL - MADI !.
KALLEŞLİK YAPMA NİCK...

İYİ DÜŞÜN... BU İŞE BERABER GİRDİK...
ŞAKA MI EDİYORSUN BÜYÜCÜ ? ÖNCE MOLA'YU SAF DIŞI ETTİM ŞİMDİ DE SIRA SENDE.. HEY... NE OLUYOR BANA ?
KO.. KONUŞAMI - YORUM. DİLİM TUTULUYOR...
AZ EVVEL İÇTİĞİN ŞEY, ENDER RASTLANAN ORMAN OTLARINDAN YAPILMIŞ BİR ZEHİRDİ. İNSANI FELÇ YA - PAR. HATTA ÖLÜME BİLE SEBEP OLABİLİR...
BENİ ATLATMAYA KALKACAĞINI BİLİYORDUM NICK. AMA BEN SENDEN ÖN - CE DAVRANDIM.. HOŞÇAKAL..
!!

GÜLE GÜLE NİCK...
!

BAY FONG'A SALDIRIP SOYAN ADAMLARDAN BİRİ BU...

MOLO, O İKİSİNİN ELMASI SATMAK İÇİN PRENS AJİZ'İN ADASINA GİTTİKLERİNİ SÖYLEMİŞTİ...
HEY!.. NE OLDU BURADA ?
İMDAAT!. SOYULDUM !..

İKİ KİŞİYDİLER...BİRİ ZENCİ ÖBÜRÜ BEYAZ. BANA VURUP TEKNEMİ ÇALDILAR...
BUNLAR NİCK VE BÜYÜCÜ OLMALI.. BAŞKA TEKNE VAR MI ?

SADECE BALIKÇILARINKİ VAR...
BALIKÇI-LARLA ARKADAŞIZ.. BUNU ÖDÜNÇ ALIYORUM!..

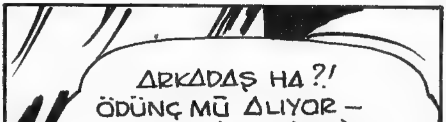
ARKADAŞ HA ?! ÖDÜNÇ MÜ ALIYOR-SUN ? PEKİ YA, KİMSİN SEN ? OH ! FANTOM !..
KÖTÜLERİN KÖTÜLÜKLERİNİ ÖLÜMSÜZLEŞTİREN KURUKAFA İŞARETİNİ TANIMIYAN YOKTU...

O HAYDUTLARI YAKALAYA-CAĞIM. PRENS AJİZ'İN ADASI NE TARAFTA ?
FALK & BARRY 2/10
ŞU YÖNÜ TAKİP EDER-SEN ORAYI BULURSUN, ÖLÜMSÜZ RUH...

ATLA ŞEYTAN!
!

ARTIK ELİMDEN KAÇAMAZLAR!

HAV ! HAV !
BİR ŞEY Mİ GÖRDÜN ŞEYTAN ?
İMDAAT !..
SAHTEKÂRLARDAN BİRİ DAHA.. NİCK BU.. ZOR NEFES ALIYOR.. NE OLDU SANA ?
UH.. UH.!.

PRENS ΔJİZ'İN ΔDΔSI..
İŞTE ELMΔSI SΔTIP ZENGİN OLΔCΔĞIM YER BURΔSI!..
ΔSEGΔNDΔLI BÜYÜCÜ KENDİNDEN ÇOK EMİNDİ...
??
BURΔYΔ MΔJESTELERİ PRENS ΔJİZ'İ GÖRMEYE GELDİM...
BΔK HELE! KİMSİN SEN?
PRENSİN HER GELEN ÇΔPULCUYU HUZURUNΔ KΔBUL ETTİĞİNİ Mİ SΔNIYORSUN? HΔYDİ BΔS GİT BURΔDΔN!..

DEFOL DEDİM! YOKSA DENİZİ BOYLARSIN...
BURAYA PRENSİ GÖRMEYE GELDİM VE ONU MUTLAKA GÖRECEĞİM!..
KAFADAN SAKAT GA-LİBA BU!.

BEN ASEGANDALI BÜYÜ-CÜYÜM... SÖYLEDİKLERİ-Mİ YAPIN YOKSA SİZİ LÂNETLERİM...
BÜYÜCÜ MÜ ?
?!

BENİ PRENSİNİZE GÖTÜRECEK MİSİNİZ ? YOKSA KURBAĞA OLMAYI MI TERCİH EDERSİNİZ ?
HAYIR BÜYÜCÜ YAPMA, DUR !..
HAYIR !

BİZİMLE GEL !..

O SİHİRLİ OYUNCAK MAĞAZASINDAN ALDIĞIM ŞEYLER ÇOK FAYDALI OLDU !..

CİHAN MATBAACILIK A.Ş. ☎: 27 34 45 - 26 73 14

Devamı Gelecek Sayıda

KIZILMASKE
Haftalık Mecmua. Sahibi ve Sorumlu Yönetmeni. M. SEZEN YALÇINER
İdare Yeri: Klodfarer Cad. No:16 ISTANBUL Tel:22 45 32-26 72 42
Genel Dağıtım:Hürriyet Gazete Dağıtımı A.Ş. NEŞİR TARİHİ: 16.4.1976

TAY YAYINLARI kıvançla sunar

ZAGOR'UN YARATICILARI, YAZARI VE RESSAMLARI
BU SERİYİ SİZLER İÇİN ÖZENLE HAZIRLADILAR.

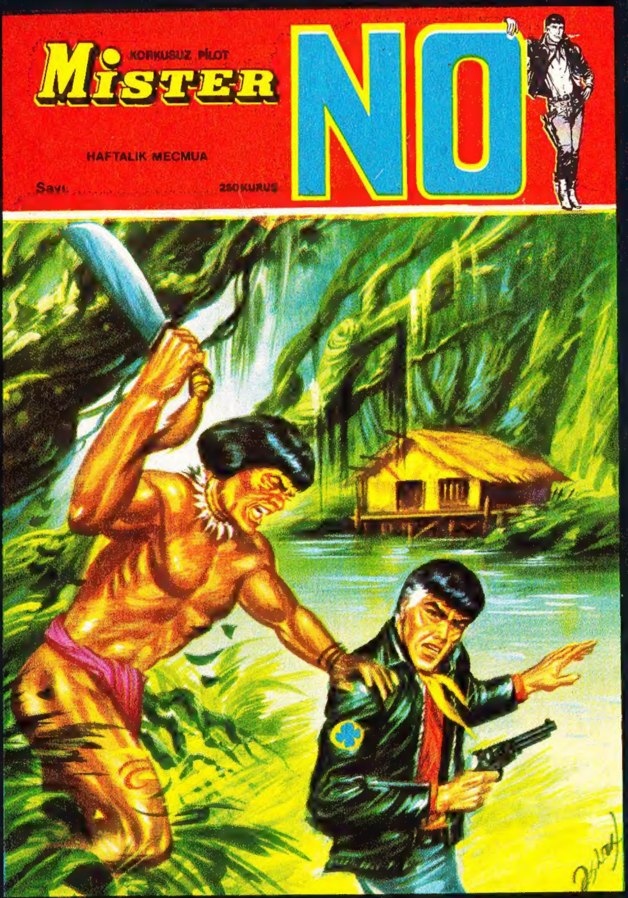

5. sayısı bu hafta çıktı!..